

INFORME ACTIVIDADES CORREDURIA DE SEGUROS

ABS CORREDORES

POLIZA NO. 44759, PALIC VIGENCIA 2008 - 2009

- 1.- Se ha gestionada los reembolsos, inclusiones y exclusiones con algunos impases pero han sido solucionados, como ser:

Reembolsos: Recetas sin sellos y firma del medico, facturas sin sello de cancelado, falta de orden de medicamentos o exámenes. Todos los reembolsos han sido presentados en el tiempo correcto.

Inclusiones: Algunas han sido rechazadas por tener información incompleta la cual no fue detectada a tiempo. Rechazo por sobrepeso u otra razón (se esta negociando la incorporación de las personas rechazadas por su condición de sobrepeso, Anexo No.1).

Exclusiones: Mes a mes se realizan estas proporcionando a todos los colaboradores del CIMEQH, las cuales son canalizadas por la Gerencia Administrativa una vez que están revisadas y gestionadas por el área de cobros (Tegucigalpa, San Pedro Sula, La Ceiba), el Lic. Dimas Tome procede a enviarlas vía correo electrónico y posteriormente son enviadas a PALIC.

Cuando un afiliado paga su deuda y esta dentro del mes que fue excluido se gira instrucciones a mi persona por la Gerencia Administrativa que sea incorporado nuevamente y no pierda la pre-existencia.

- 2.- Gestión de solicitudes incompletas: El colegiado, no completa el número de identidad, el peso, enfermedades que padecen (se refleja en las pruebas de asegurabilidad que han afirmado un padecimiento). Se le llama para completarlas, es enviada a la aseguradora y sea aceptada en la póliza.

- 3.- Se apoyo al JAFAM para mejorar el Reglamento de Seguros que se presentara como moción a la asamblea del mes de julio 2009, para que este sea aprobado e implementarlo, tareas efectuadas:

* Se elaboro el borrador del reglamento como aporte de la correduría para el colegio.

* Nos convocaron el día 14 de mayo para dar seguimiento al segundo borrador.

* El tercer borrador fue socializado en Tegucigalpa, convocando a una reunión el día 28 de mayo, con el objeto de dar nuevas ideas.

* El cuarto borrador fue socializado en San Pedro Sula, convocando a una reunión el día 4 de junio para dar seguimiento a dicho documento.

- 6.- Aun se están gestiona valor que se le adeuda a la Sra. María del Carmen Zuniga Viuda de Mendoza. La Lic. Elisa Sandoval se comunico con el Dr. Ulloa quien accedió a pagar

el valor de Lps.2,400.00 (80% de Lps.3,000.0), por concepto de honorarios y serán depositados en cuenta de ahorro de la Sra. Zuniga en el Banco Atlántida.

- 7.- La abogada de la Sra. Adela Meza Rivera esposa de Ramiro Antonio Mendoza (Q.D.D.G.) y una amiga de la Sra. Meza, se presentaron a CIMEQH a realizar una serie de consultas sobre el caso del Ing. Mendoza, las cuales fueron evacuadas, se recomendó que se pronunciaran CIMEQH y realizaran la gestión en la aseguradora, porque esta caduca el 15 de julio del 2009. La Srita. Suyapa Oyuela, Jefe del Ramo de Vida de AHMSA dio una cita, pero esto no garantizaba que se le pagara el valor del seguro, ofrecimos nuestro apoyo en todo sentido para recabar información. El día 14 de junio de 2009 el Ing. Luis Velásquez, Gerente General, ABS Corredores se presentó a la Aseguradora Hondureña Mundial con una nota del CIMEQH, para que hubiera un antecedente del reclamo y el tiempo de este no venza, es decir que se prolongara para más tiempo, según disposiciones legales. Con esto se gana tiempo y realizar todas las gestiones posibles, tratando de obtener un beneficio para la Sra. Meza.

Este caso se gestiono a través de JAFAM y la Administración de CIMEQH para dar una solución a la Sra. Adela Meza Rivera.

Se adjunta nuevamente documentación que soporta el caso del Ing. Mendoza (Anexo 2).

- 8.- El 10 de julio se emitió nota de PALIC y se recibió hasta el 13 de julio del 2009, en la cual especifica las condiciones para la renovación (Anexo 3), se enfocan las siguientes:

8.1 Gastos de sepelio se cobrara como suma asegurada de vida, es decir:

$$\text{Lps.250,000.00} \times .32 = \text{Lps.80.00}$$

$$\text{Lps. 15,000.00} \times .32 = \text{Lps. 4.80 (aumento)}$$

En la vigencia actual no se esta cobrando los gastos de sepelio ya que en las otras aseguradoras no se acostumbra realizar este cobro, pero PALIC tiene esta política, la cual no explico al suscribirnos con ellos.

El precio anual será el mismo Lps.6.24 por millar.

- 8.2 Aumento del 5% en las cuotas del seguro medico hospitalario dejando sin aumento la cuota de los empleados.

Aumento del co-pago en el Hospital Honduras Medical Center de un 20% a un 35%.

Si se acepta esta alternativa solamente se aumentara un 5% en las cuotas a pagar.

- 8.3 De no aceptar un aumento en el Honduras Medical Center del 20% al 35% el aumento en las cuotas será de un 8% y se mantendrán el co-pago en hospitalizaciones.

Las cuotas de los empleados se aumentara en un 8%.

9.- El día 13 de julio de 2009 nos reunimos con la comisión de seguros para analizar la propuesta de PALIC para la renovación 2009 – 2010, y se envió carta para dar a conocer las conclusiones de la sesión y son las siguientes:

9.1 No aceptar ningún aumento de tarifas ya que la siniestralidad siempre será menor o igual al 60% según el comportamiento que ha mostrado durante estos 11 meses. En nota del 10 de julio se nos informa que hay Lps. 152,611.11 de gastos por liquidar, pero se estima que promedio pagaremos Lps.180,000.00 en gastos médicos, por lo tanto esta quedara entre un 54% a 56%. (De estos Lps.152,611.11 no será elegible todo el valor).

9.2 Mantener el Copago en el Hospital Honduras Medical Center un 80 – 20%.

9.3 Disminuir el deducible de Lps.2, 000.00 a Lps.1, 500.00. por cada miembro de la familia.

9.4 Reducir el co-aseguro en gastos ambulatorios de 50% - 50% a un 35% - 65%

9.5 Mantener la tarifa de vida tal como se ha manejado desde la suscripción de la póliza. Es decir, los gastos por sepelio incluidos dentro de la suma principal asegurada.

9.6 Ingreso de las personas que han sido rechazadas y futuras a ser cuestionadas por sobrepeso, ya que el seguro de vida según la Ley del CIMEQH es obligatorio suscribirse con la suma mínima de Lps.250, 000.00. (Se envió correo y carta notificando quienes son los colegiados que han sido rechazados por esta condición).

9.7 Ing. MARIO GUILLERMO BERLIOS UGARTE certificado no. 1 (nació el 28-9-1929) cumplirá 80 años el 28 de septiembre, por lo que ya no se cubrirá en el seguro de vida. Solicitamos una extensión de 5 años mas por la cantidad de lps.80, 000.00, que actualmente esta. O con la reducción que ustedes dicten, pues el seguro de vida es mas un sentimiento de pertenencia para nuestro asegurado.

Las conclusiones anteriores fueron tomadas en sesión con el JAFAM (JUNTA ADMINISTRADORA DE FONDOS DE AUXILIO MUTUO) y ABS CORREDORES ,donde se analizó el total de primaje pagado a PALIC y el total de Siniestros pagados por PALIC, la diferencia es tan marcada que es casi imposible comprender el porque la necesidad de implantar sanciones o aumentos a nuestra póliza .- JAFAM esta conciente que si en la siguiente vigencia hubiese un escenario económico altamente siniestroso tendrá que negociar algún aumento en el primaje o bien castigar la póliza con algunas modificación de beneficios.

También se acordó en esta reunión no aceptar ninguna otra oferta de otra Compañía Aseguradora hasta el recibo de su respuesta, pues los directivos y asegurados del colegio quieren mantener la relación de negocios con PALIC, **aun teniendo una oferta económicamente más favorable** (Anexo 4).

SITUACION ACTUAL DE LA POLIZA

REPORTE DE SINIESTRALIDAD

POLIZA No.44759

COLEGIO DE INGENIEROS MECANICOS, ELECTRICISTAS Y QUIMICOS DE HONDURAS

PLAN DE SEGURO MEDICO

1 DE AGOSTO AL 30 DE JUNIO 2009

MES	PRIMAS DE GASTOS MEDICOS FACTURADAS	RECLAMOS PAGADOS	SINIESTRALIDAD
Ago-08	L. 176,620.00	L. 0.00	0%
Sep-08	L. 173,378.00	L. 11,548.50	7%
Oct-08	L. 175,841.00	L. 105,926.42	60%
Nov-08	L. 168,734.00	L. 88,464.15	52%
Dic-08	L. 178,439.00	L. 124,578.47	70%
Ene-09	L. 179,935.00	L. 100,966.02	56%
Feb-09	L. 181,236.00	L. 294,539.55	163%
Mar-09	L. 180,821.00	L. 78,230.97	43%
Abr-09	L. 182,511.00	L. 76,195.61	42%
May-09	L. 184,059.00	L. 121,124.66	66%
Jun-09	L. 182,078.00	L. 49,458.79	27%
TOTAL	L. 1,963,652.00	L. 1,051,033.14	54%

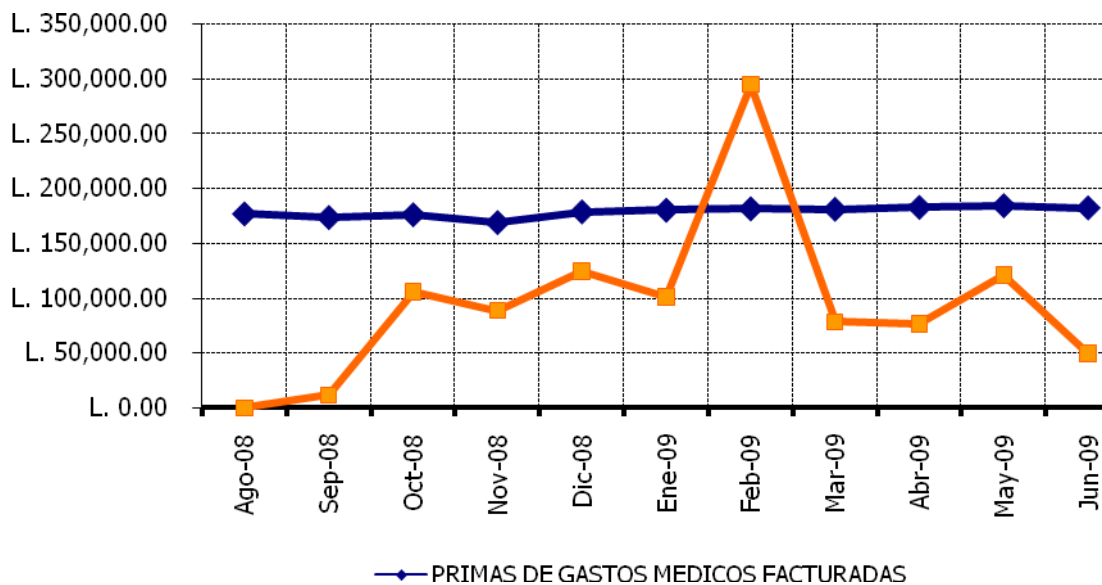

REPORTE DE SINIESTRALIDAD
POLIZA No.44759
COLEGIO DE INGENIEROS MECANICOS, ELECTRICISTAS Y QUIMICOS DE HONDURAS

PLAN DE SEGURO VIDA

1 DE AGOSTO AL 30 DE JUNIO 2009

MES	PRIMAS PAGADAS SEGURO DE VIDA COLECTIVO	RECLAMOS PAGADOS	SINIESTRALIDAD
Ago-08	L. 188,642.20	L. 0.00	0%
Sep-08	L. 187,836.20	L. 0.00	0%
Oct-08	L. 191,554.20	L. 0.00	0%
Nov-08	L. 189,590.20	L. 0.00	0%
Dic-08	L. 190,757.20	L. 0.00	0%
Ene-09	L. 192,762.20	L. 0.00	0%
Feb-09	L. 192,814.20	L. 0.00	0%
Mar-09	L. 192,736.20	L. 0.00	0%
Abr-09	L. 196,168.20	L. 0.00	0%
May-09	L. 193,204.20	L. 0.00	0%
Jun-09	L. 191,907.20	L. 0.00	0%

TOTAL	L. 2,107,972.20	L. 0.00	0%
--------------	------------------------	----------------	-----------

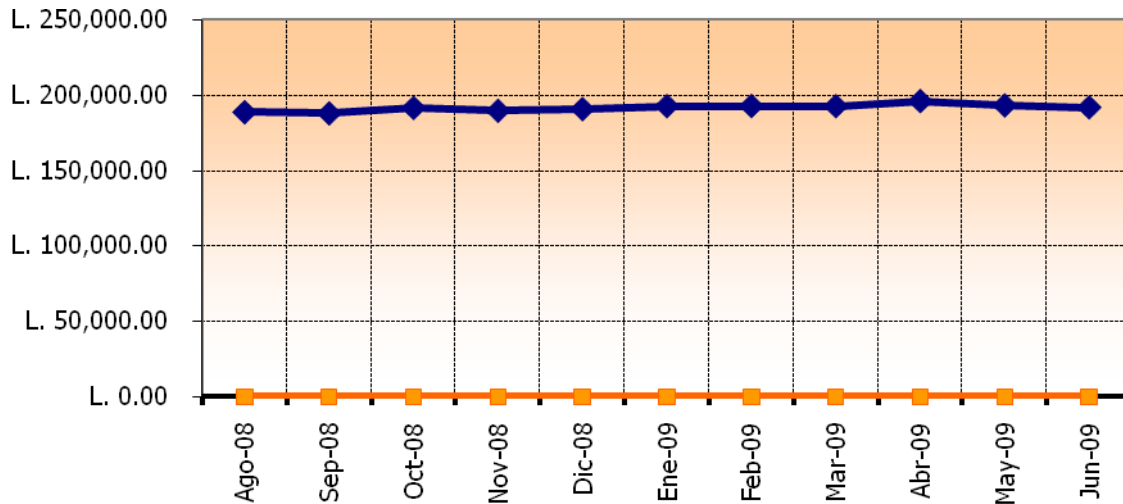

—◆— PRIMAS PAGADAS SEGURO DE VIDA COLECTIVO

REPORTE DE SINIESTRALIDAD
POLIZA No.44759
COLEGIO DE INGENIEROS MECANICOS, ELECTRICISTAS Y QUIMICOS DE HONDURAS

SINIESTRALIDAD GLOBAL
1 DE AGOSTO AL 30 DE JUNIO 2009

MES	PRIMAS	RECLAMOS PAGADOS	SINIESTRALIDAD
SEGURO DE VIDA	L. 2107,972.20	L. 0.00	0%
SEGURO MEDICO	L. 1963,652.00	L. 1051,033.14	54%
TOTAL	L. 4071,624.20	L. 1051,033.14	26%

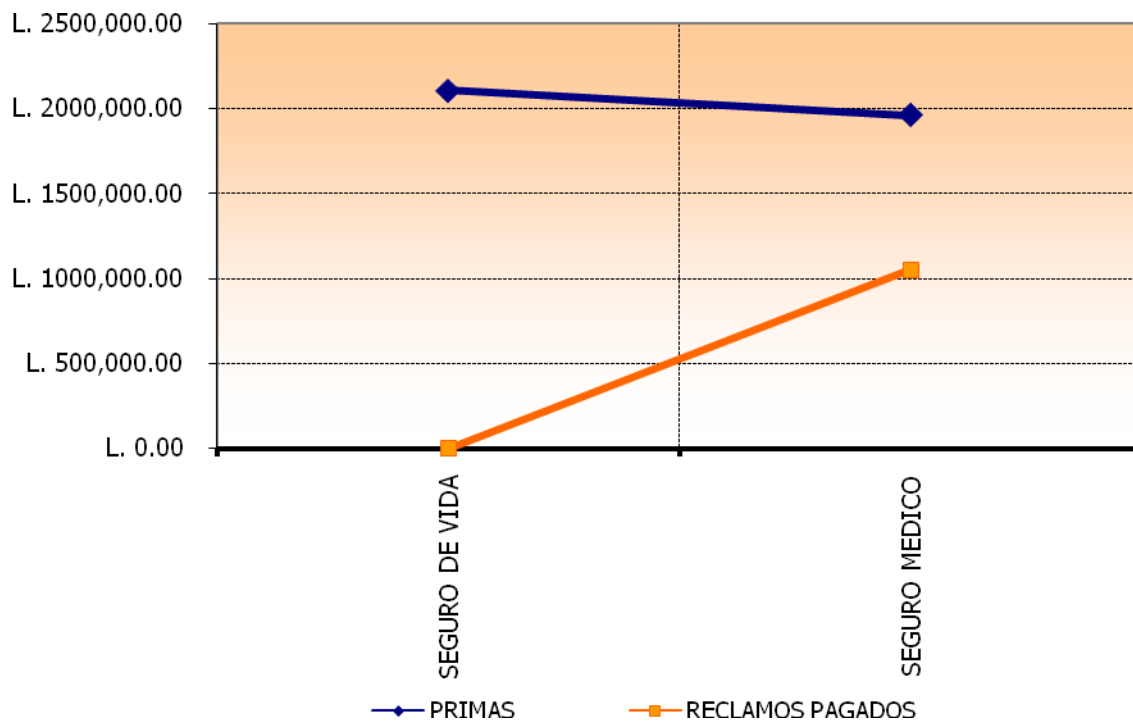

**COLEGIO DE INGENIEROS MECANICOS, ELECTRICISTAS Y QUIMICOS DE
HONDURAS
SINIESTRALIDAD SEGÚN SU ORIGEN
1 DE AGOSTO AL 30 DE JUNIO 2009**

MES	RECLAMOS PAGADOS	SINIESTRALIDAD
HOSPITALIZACIONES	L. 618,378.57	59%
SEGURO MEDICO	L. 432,654.57	41%
TOTAL	L. 1051,033.14	100%

**UTILIZAN SEGURO MEDICO
POLIZA No.44759
1 DE AGOSTO AL 30 DE JUNIO 2009**

AFILIADOS	RECLAMOS PAGADOS
UTILIZAN SEGURO	62
NO UTILIZAN SEGURO	62
TOTAL	124

REPORTE DE SINIESTRALIDAD
PLAN DE SEGURO DE VIDA
COLEGIO DE INGENIEROS MECANICOS, ELECTRICISTAS Y QUIMICOS DE HONDURAS

JULIO 2004 - JUNIO 2009

MES	PRIMAS DE GASTOS MEDICOS FACTURADAS	RECLAMOS PAGADOS	SINIESTRALIDAD
JULIO 2004 - JULIO 2005	L. 996,446.96	L. 1760,000.00	177%
AGOSTO 2005 - JULIO 2006	L. 1029,845.60	L. 215,000.00	21%
AGOSTO 2006 - JULIO 2007	L. 1070,328.00	L. 0.00	0%
AGOSTO 2007 - JULIO 2008	L. 1346,065.00	L. 1410,000.00	105%
AGOSTO 2008 - JUNIO 2009	L. 2107,972.20	L. 0.00	0%
TOTAL	L. 6550,657.76	L. 3385,000.00	52%

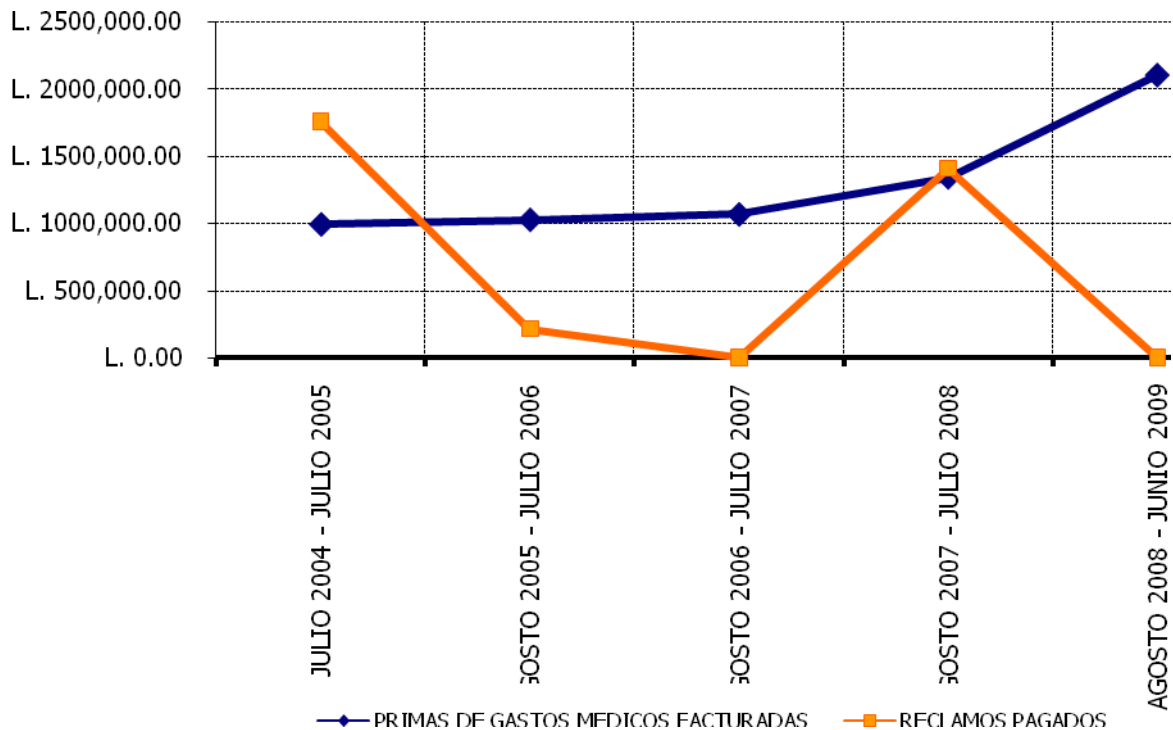

REPORTE DE SINIESTRALIDAD
PLAN DE SEGURO MEDICO
COLEGIO DE INGENIEROS MECANICOS, ELECTRICISTAS Y QUIMICOS DE HONDURAS

JULIO 2004 - ABRIL 2009

MES	PRIMAS DE GASTOS MEDICOS FACTURADAS	RECLAMOS PAGADOS	SINIESTRALIDAD
JULIO 2004 - JULIO 2005	L. 3002,228.96	L. 3378,397.65	113%
AGOSTO 2005 - JULIO 2006	L. 2154,372.00	L. 2158,575.32	100%
		SE NEGOCIO LAS COMISIONES 2005 - 2006	
AGOSTO 2006 - JULIO 2007	L. 2246,535.00	L. 1788,325.35	80%
AGOSTO 2007 - JULIO 2008	L. 2012,647.83	L. 1666,609.03	83%
AGOSTO 2008 - ABRIL 2009	L. 1963,652.00	L. 1051,033.14	54%
TOTAL	L. 11379,435.79	L. 10042,940.49	88%

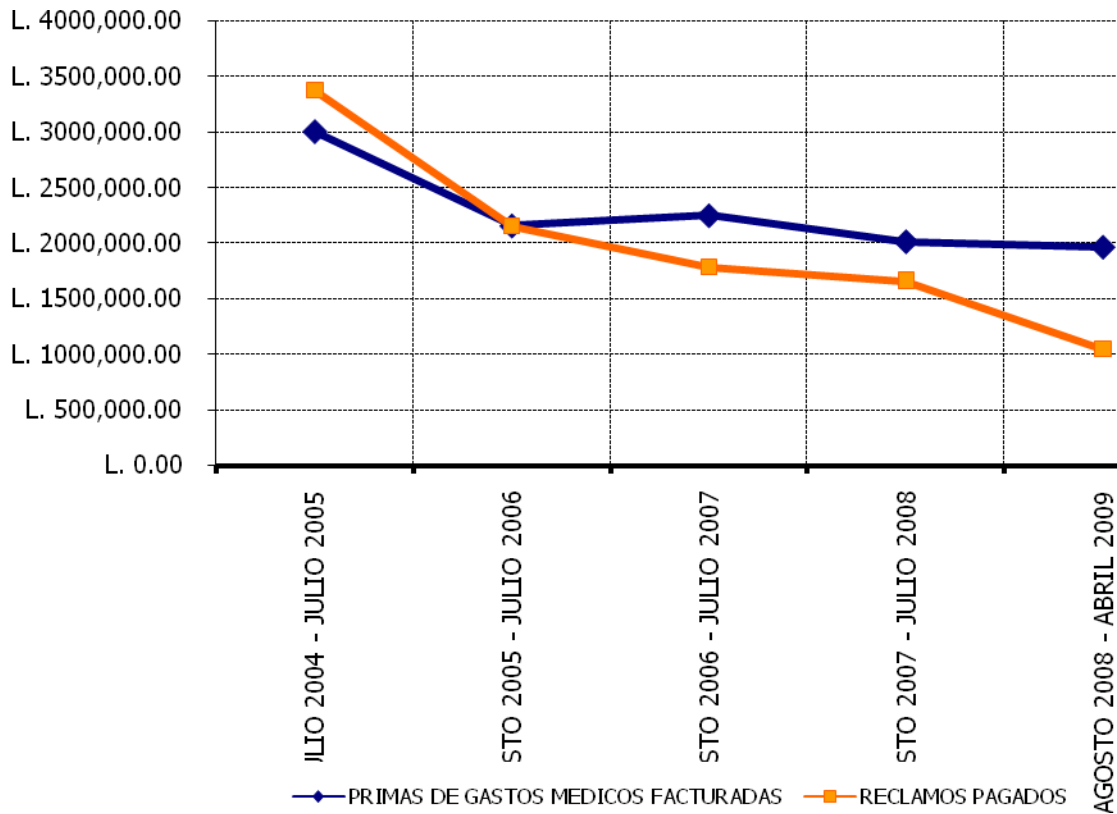

En Conclusión, se puede observar que el comportamiento de la póliza ha mejorado, por lo tanto podemos decir que esta sanándose, por esta razón estamos en espera de una respuesta favorable de PALIC y así ofrecerles mejores beneficios.

LIC. PATRICIA VELASQUEZ

GERENTE ADMINISTRATIVA